

Contrôles Radiations Sanctions : ce que disent les chiffres du chômage

- ✓ Pour mettre en évidence le développement des sanctions envers les chômeur-ses, nous proposons l'utilisation des trois critères d'analyse suivants :
 - **Le taux de radiation** = Quel pourcentage des chômeur-ses sont radié-es ?
Pourcentage : nombre de radiations / nombre de chômeurs
 - **Le taux de sortie pour radiation** = parmi toutes les sorties de la liste des demandeurs d'emploi, combien le sont suite à une radiation ?
Pourcentage : nombre de radiations / nombre de sorties
 - **Le rapport entre reprises d'emploi et radiations** = combien représentent les sorties pour *radiation* par rapport à celles pour *reprise d'emploi* ?
Nombre : nombre de radiations / nombre de reprises d'emploi
- ✓ L'évolution de ces trois indicateurs durant les quinze dernières années met en évidence le très fort développement de cette politique de contrôles et de sanctions :

<i>données brutes</i>	Taux de radiations	Taux de <i>sortie</i> pour radiation	Rapport entre sorties pour <i>reprise d'emploi</i> et pour <i>radiation</i>
1992	0,3%	2,7%	21,7
2006	1,7%	10,0%	2,7

Extrait de annexe I *Sanction Anpe Analyse annuelle 1991-2006*

- ✓ Plusieurs dates marquent la mise en place de cette politique : le tournant remonte aux années 1997-1998 et connaît deux accélérations, l'une en 2001 avec la mise en place du Pare et l'autre en 2004 avec celle du Pare II (*Voir annexe I « Sanction Anpe Analyse annuelle 1991-2006 »*).
- ✓ L'année 2006 pourrait être celle de nouveaux et tristes records, comme le montre l'évolution mensuelle des critères (*Voir annexes II « Sanction Anpe Analyse mensuelle 1991-2006 Données brutes », et III, données CVS*) :
- ✓ Ces statistiques sont partielles : elles ne portent que sur les sanctions obtenues par l'Anpe, sans détails (sanctions demandées, motifs, peines) et ignorent celles exigées par l'Assedic. Une estimation de ces dernières est proposée ici en exploitant une *note* de la DGEFP (*Voir annexe IV « Les sanctions par l'Assedic »*)

PRECISIONS : Idéalement, les trois critères proposés seraient à calculer pour l'ensemble des chômeur-ses mais aussi pour chacune des huit catégories ANPE, selon le genre (femmes, hommes), l'âge, le département, la formation...
Concrètement, il faut se débrouiller avec les données disponibles (importance des non-disponibles), ici seulement celles concernant les chômeur-ses classé-es en catégorie n° 1.

Surtout, ils manquent des informations régulières et fiables sur les sanctions proposées par l'Assedic, et pour chacun des organismes contrôleurs, le détail des motifs et des peines, demandées et obtenues.

Cette *étude* porte sur les seules *radiations administratives* : inclure les *cessations d'inscription pour absences au contrôle* pouvait compliquer le dossier.

Sources

- ❑ Sanctions de l'Anpe : statistiques du Ministère
- séries mensuelles cvs : http://www.travail.gouv.fr/IMG/xls/internet_cvs_0606.xls ;
- séries mensuelles brute : http://www.travail.gouv.fr/IMG/xls/internet_brute_0606.xls
- ❑ Sanctions de l'Assedic : note non datée de la DGEFP disponible sur le site <http://www.ac.eu.org>

Contrôles Radiations Sanctions : ce que disent les chiffres du chômage

Annexes

I - Sanctions ANPE Analyse annuelle 1991 2006 (données brutes et CVS).....	3
II - Sanctions ANPE Analyse mensuelle 1991 2006 (données brutes).....	4
III - Sanctions ANPE Analyse mensuelle 1991 2006 (données CVS)	7
IV - Les sanctions par l'Assedic	10



AC ! Agir ensemble contre le chômage !

21^{ter} rue Voltaire 75011 Paris - 01 42 63 15 33 - ac@ac.eu.org - <http://www.ac.eu.org>

Sanctions ANPE - Analyse annuelle 1991 - 2006 - Catégorie 1

	Critère 1 : Moyenne des taux de radiations	Critère 2 : Moyenne des taux de sortie pour radiation	Critère 3 : Moyenne du rapport entre reprise d'emploi et radiations
<i>Données brutes</i>			
1991	nd	nd	nd
1992	0,3%	2,7%	21,7
1993	0,2%	2,2%	18,5
1994	nd	nd	nd
1995	0,2%	1,8%	23,0
1996	0,2%	2,0%	18,1
1997	0,3%	2,4%	14,0
1998	0,4%	3,4%	9,8
1999	0,6%	4,5%	7,0
2000	0,8%	5,4%	5,5
2001	0,9%	5,9%	4,7
2002	1,4%	9,1%	2,9
2003	1,4%	9,4%	2,6
2004	1,4%	10,0%	2,5
2005	1,4%	9,6%	2,6
2006	1,7%	10,0%	2,7

nd : (donnée) Non-disponible

	Critère 1 : Moyenne des taux de radiations	Critère 2 : Moyenne des taux de sortie pour radiation	Critère 3 : Moyenne du rapport entre reprise d'emploi et radiations
<i>Données CVS</i>			
1991	nd	nd	nd
1992	nd	nd	nd
1993	nd	nd	nd
1994	nd	nd	nd
1995	nd	nd	nd
1996	0,2%	2,0%	17,8
1997	0,3%	2,4%	13,8
1998	0,4%	3,4%	9,7
1999	0,6%	4,4%	6,9
2000	0,8%	5,4%	5,5
2001	0,9%	5,9%	4,6
2002	1,4%	9,0%	2,9
2003	1,4%	9,4%	2,5
2004	1,4%	9,9%	2,5
2005	1,4%	9,6%	2,6
2006	1,7%	10,4%	2,5

nd : (donnée) Non-disponible

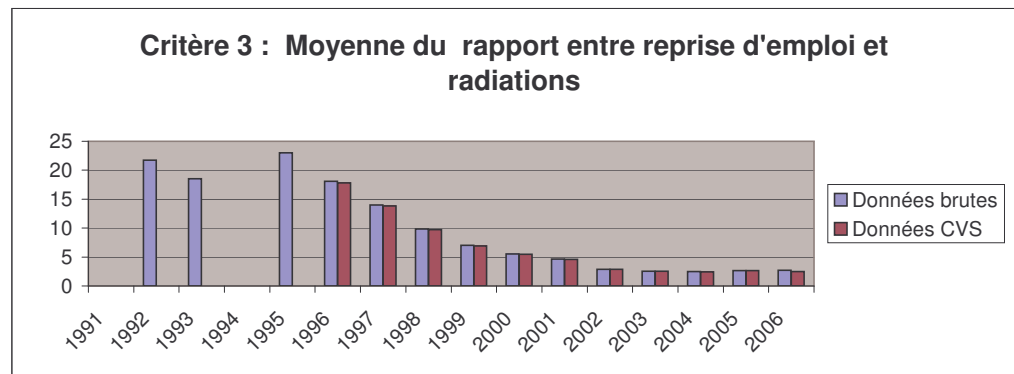
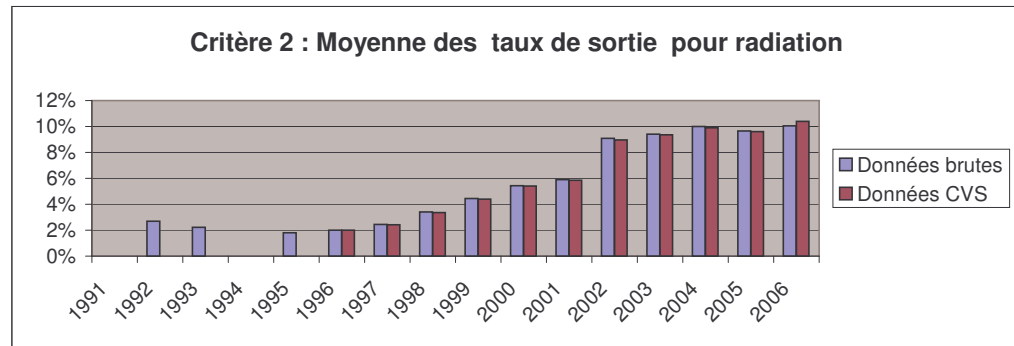
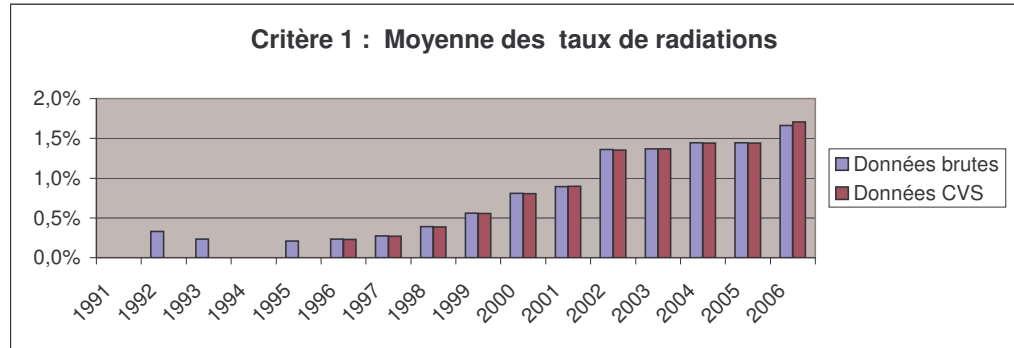

1/ Taux de radiations

	janv	févr	mars	avr	mai	juin	juil	août	sept	oct	nov	déc
1991	nd	nd	nd	nd	nd	nd	nd	nd	nd	nd	nd	nd
1992	0,12%	0,15%	0,20%	0,15%	0,14%	0,41%	0,60%	0,57%	0,60%	0,49%	0,30%	0,24%
1993	0,20%	0,24%	0,28%	0,24%	0,23%	0,27%	0,25%	0,22%	0,26%	0,24%	0,19%	0,17%
1994	nd	nd	nd	nd	nd	nd	nd	nd	nd	nd	nd	nd
1995	0,17%	0,19%	0,25%	0,22%	0,19%	0,24%	0,20%	0,19%	0,20%	0,24%	nd	nd
1996	0,15%	0,20%	0,23%	0,25%	0,21%	0,27%	0,33%	0,21%	0,25%	0,28%	0,20%	0,20%
1997	0,19%	0,20%	0,23%	0,29%	0,23%	0,33%	0,33%	0,25%	0,29%	0,35%	0,29%	0,31%
1998	0,25%	0,28%	0,42%	0,41%	0,33%	0,46%	0,43%	0,35%	0,41%	0,47%	0,45%	0,45%
1999	0,37%	0,39%	0,57%	0,51%	0,47%	0,65%	0,60%	0,54%	0,64%	0,65%	0,63%	0,70%
2000	0,60%	0,67%	0,87%	0,69%	0,80%	0,87%	0,85%	0,76%	0,85%	1,00%	0,97%	0,80%
2001	0,79%	0,81%	0,95%	0,89%	0,88%	0,90%	0,92%	0,84%	0,85%	0,98%	0,83%	1,06%
2002	1,02%	1,11%	1,06%	1,27%	1,31%	1,62%	1,80%	1,43%	1,38%	1,68%	1,26%	1,40%
2003	1,35%	1,14%	1,32%	1,42%	1,23%	1,33%	1,66%	1,22%	1,38%	1,62%	1,28%	1,48%
2004	1,22%	1,22%	1,45%	1,45%	1,30%	1,61%	1,62%	1,43%	1,55%	1,50%	1,39%	1,59%
2005	1,21%	1,22%	1,40%	1,43%	1,48%	1,73%	1,49%	1,39%	1,53%	1,54%	1,37%	1,51%
2006	1,37%	1,35%	1,79%	1,61%	1,72%	2,14%						

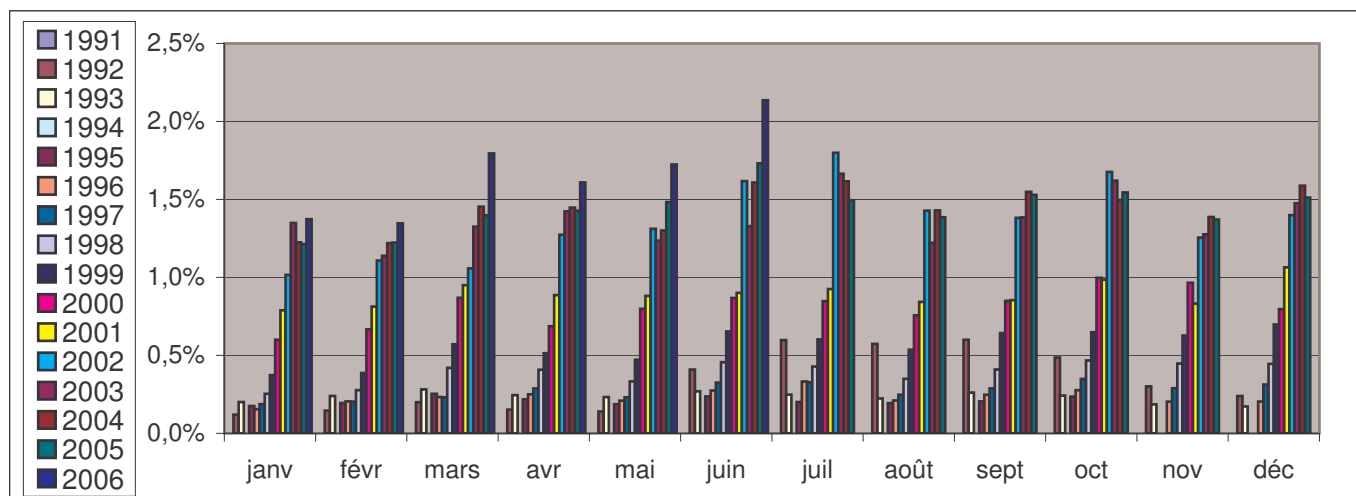

Lecture : en janvier 1992, 0,12 % des salarié-es au chômage classé-es par l'Anpe en catégorie 1 étaient radié-es.
 En juin 2006, 2,14 % sont touché-es.

2/ Taux de *sortie* pour radiation

	janv	févr	mars	avr	mai	juin	juil	août	sept	oct	nov	déc
1991	nd	nd	nd	nd	nd	nd	nd	nd	nd	nd	nd	nd
1992	1,03%	1,26%	1,52%	1,19%	1,16%	3,21%	5,02%	5,97%	3,88%	3,33%	2,38%	2,33%
1993	1,78%	2,35%	2,61%	2,17%	2,19%	2,45%	2,54%	2,83%	2,10%	2,14%	1,71%	1,91%
1994	nd	nd	nd	nd	nd	nd	nd	nd	nd	nd	nd	nd
1995	1,62%	1,96%	2,25%	1,81%	1,60%	1,77%	1,71%	2,08%	1,43%	1,67%	nd	nd
1996	1,29%	1,88%	1,98%	1,95%	1,82%	2,26%	2,82%	2,40%	1,78%	2,08%	1,83%	2,06%
1997	1,73%	1,98%	2,00%	2,35%	2,12%	2,81%	2,90%	2,82%	2,10%	2,71%	2,58%	3,13%
1998	2,28%	2,68%	3,46%	3,33%	2,97%	3,67%	3,75%	3,81%	3,03%	3,63%	3,83%	4,33%
1999	3,27%	3,69%	4,57%	4,08%	3,95%	5,09%	4,67%	5,13%	4,18%	4,45%	4,66%	5,68%
2000	4,34%	5,05%	5,61%	4,51%	5,21%	5,70%	5,97%	6,47%	4,81%	5,64%	6,03%	5,90%
2001	4,98%	5,54%	5,69%	5,46%	5,61%	5,72%	5,99%	6,74%	4,96%	5,62%	5,91%	8,63%
2002	6,76%	7,88%	6,91%	8,07%	8,76%	10,81%	11,88%	11,63%	7,83%	9,46%	8,62%	10,38%
2003	9,09%	8,74%	8,70%	9,19%	8,62%	9,18%	10,92%	10,68%	7,84%	9,73%	9,05%	11,29%
2004	7,88%	8,92%	9,09%	9,50%	9,43%	10,79%	11,45%	12,13%	8,85%	9,85%	9,99%	12,16%
2005	8,88%	9,64%	9,51%	9,44%	10,52%	10,79%	10,55%	10,38%	8,22%	9,32%	8,19%	10,30%
2006	8,56%	9,41%	10,53%	9,68%	10,20%	11,87%						

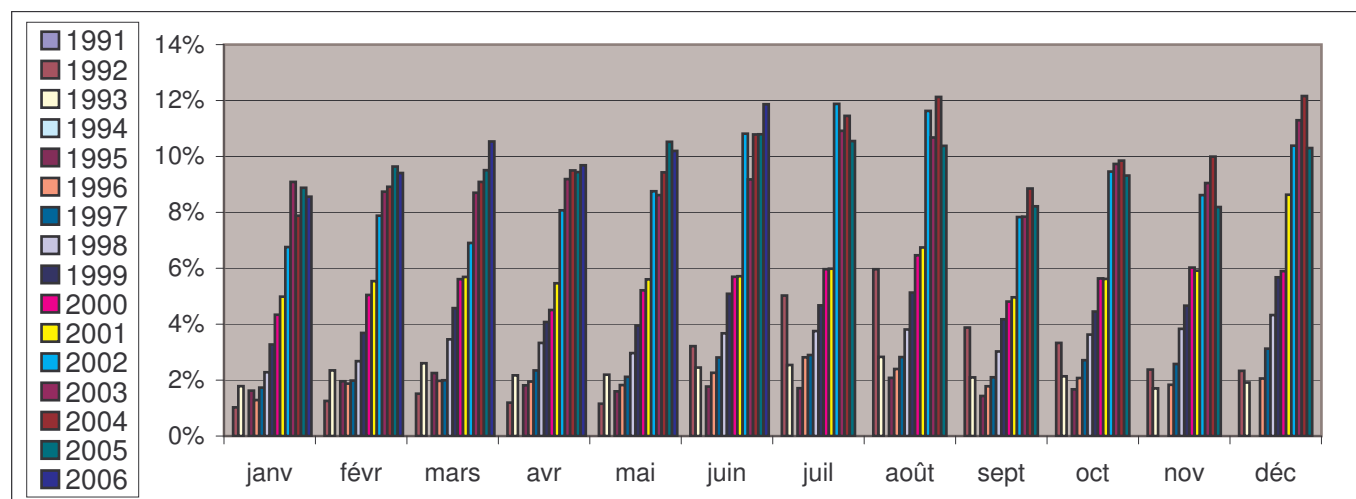

Lecture : en janvier 1992, les salarié-es au chômage avaient un risque de 1,03 % de sortir de la liste des demandeurs d'emploi par une *radiation* .

En juin 2006, ce risque est de 11,87 %.

3/ Rapport entre *reprise d'emploi* et *radiations*

	janv	févr	mars	avr	mai	juin	juil	août	sept	oct	nov	déc
1991	nd	nd	nd	nd	nd	nd	nd	nd	nd	nd	nd	nd
1992	44,7	32,5	28,3	35,4	38,6	13,3	7,5	6,5	11,0	11,4	16,7	14,6
1993	23,3	16,4	15,6	19,2	19,7	18,1	16,8	14,0	20,6	18,1	22,5	18,3
1994	nd	nd	nd	nd	nd	nd	nd	nd	nd	nd	nd	nd
1995	27,7	21,6	18,3	23,0	26,8	22,0	22,8	17,8	28,1	22,2	nd	nd
1996	29,1	18,9	19,0	19,9	20,7	17,2	12,0	13,3	20,4	15,0	17,0	14,5
1997	20,1	16,8	17,5	15,2	16,3	12,7	10,6	9,8	16,6	11,4	11,7	9,7
1998	14,9	12,5	10,0	10,8	11,5	9,3	7,7	7,5	11,0	8,4	7,8	6,7
1999	9,8	8,4	7,2	8,3	8,1	6,3	5,6	5,0	7,7	6,6	6,3	4,9
2000	7,3	6,1	5,5	6,9	6,0	5,2	4,4	4,0	6,5	5,2	4,6	4,5
2001	6,1	5,2	4,9	5,4	5,0	4,8	4,0	3,2	5,8	4,3	4,3	2,9
2002	4,0	3,3	4,0	3,6	3,1	2,4	2,0	1,8	3,6	2,5	2,7	2,0
2003	2,7	2,9	3,0	2,9	2,7	2,6	1,8	1,8	3,3	2,4	2,5	1,9
2004	3,0	2,6	2,7	2,8	2,7	2,3	1,9	1,7	3,0	2,5	2,4	2,0
2005	3,0	2,6	2,9	3,0	2,5	2,1	2,1	2,1	3,3	2,8	2,9	2,4
2006	3,3	2,8	2,5	2,9	2,6	2,1						

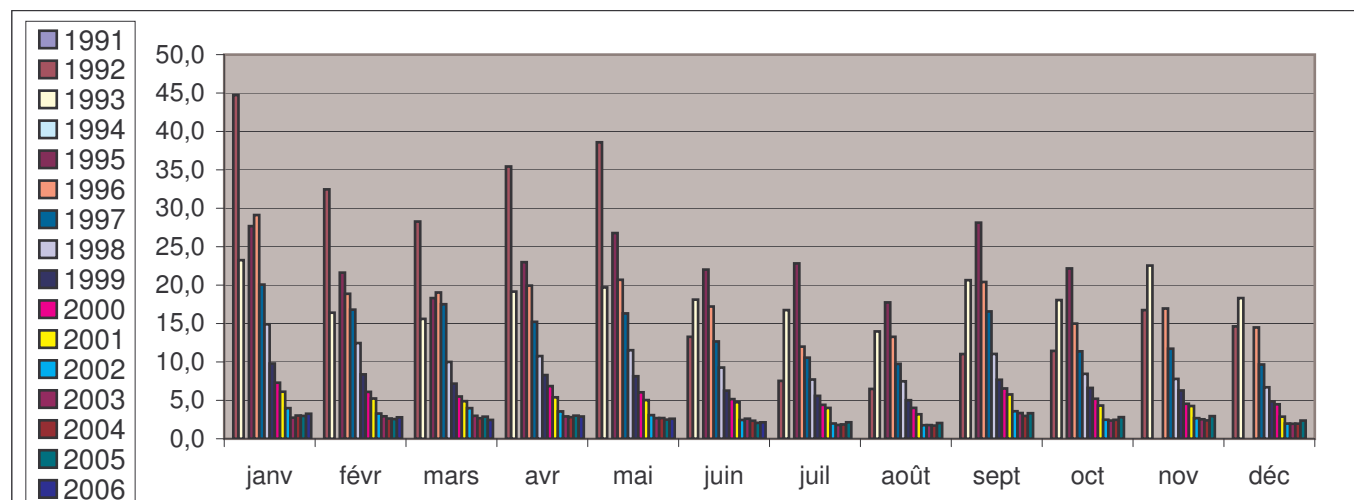

Lecture : en janvier 1992, les salarié-es au chômage avaient 44,7 fois plus de chance de *sortir* de la liste des demandeurs d'emploi sous le motif "reprise d'emploi" que pour "radiation".
En juin 2006, cette chance est réduite à 2,1.

1/ Taux de radiations

	janv	févr	mars	avr	mai	juin	juil	août	sept	oct	nov	déc
1991	nd	nd	nd	nd	nd	nd	nd	nd	nd	nd	nd	nd
1992	nd	nd	nd	nd	nd	nd	nd	nd	nd	nd	nd	nd
1993	nd	nd	nd	nd	nd	nd	nd	nd	nd	nd	nd	nd
1994	nd	nd	nd	nd	nd	nd	nd	nd	nd	nd	nd	nd
1995	nd	nd	nd	nd	nd	nd	nd	nd	nd	nd	nd	nd
1996	0,19%	0,24%	0,21%	0,24%	0,23%	0,23%	0,31%	0,22%	0,25%	0,24%	0,20%	0,22%
1997	0,24%	0,24%	0,21%	0,28%	0,25%	0,27%	0,30%	0,27%	0,28%	0,30%	0,29%	0,33%
1998	0,32%	0,33%	0,38%	0,39%	0,35%	0,39%	0,40%	0,38%	0,40%	0,41%	0,44%	0,47%
1999	0,45%	0,45%	0,52%	0,50%	0,50%	0,56%	0,56%	0,59%	0,63%	0,57%	0,62%	0,73%
2000	0,71%	0,78%	0,80%	0,67%	0,85%	0,75%	0,78%	0,82%	0,84%	0,89%	0,96%	0,81%
2001	0,91%	0,94%	0,90%	0,87%	0,94%	0,79%	0,84%	0,91%	0,84%	0,88%	0,84%	1,08%
2002	1,16%	1,28%	1,03%	1,26%	1,40%	1,42%	1,60%	1,51%	1,36%	1,51%	1,28%	1,39%
2003	1,52%	1,32%	1,33%	1,40%	1,32%	1,17%	1,47%	1,28%	1,36%	1,47%	1,33%	1,44%
2004	1,38%	1,42%	1,48%	1,42%	1,37%	1,42%	1,42%	1,50%	1,50%	1,36%	1,47%	1,52%
2005	1,38%	1,43%	1,44%	1,40%	1,55%	1,52%	1,33%	1,47%	1,45%	1,41%	1,47%	1,43%
2006	1,58%	1,57%	1,86%	1,57%	1,80%	1,87%						

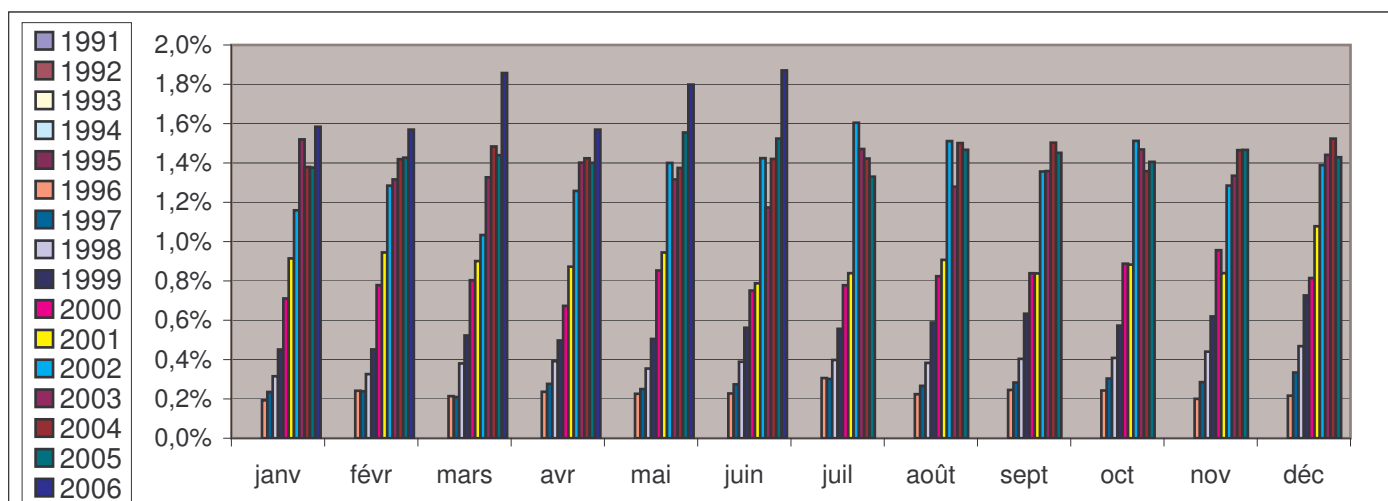

Lecture : en janvier 1996, 0,19 % du total des salarié-es au chômage classé-es par l'Anpe en catégorie 1 étaient radié-es.
 En juin 2006, 1,87 % sont touchés.

2/ Taux de sortie pour radiation

	janv	févr	mars	avr	mai	juin	juil	août	sept	oct	nov	déc
1991	nd	nd	nd	nd	nd	nd	nd	nd	nd	nd	nd	nd
1992	nd	nd	nd	nd	nd	nd	nd	nd	nd	nd	nd	nd
1993	nd	nd	nd	nd	nd	nd	nd	nd	nd	nd	nd	nd
1994	nd	nd	nd	nd	nd	nd	nd	nd	nd	nd	nd	nd
1995	nd	nd	nd	nd	nd	nd	nd	nd	nd	nd	nd	nd
1996	1,59%	2,08%	1,80%	2,03%	1,95%	1,97%	2,62%	1,94%	2,14%	2,11%	1,76%	1,91%
1997	2,14%	2,10%	1,85%	2,43%	2,23%	2,54%	2,67%	2,33%	2,51%	2,68%	2,50%	2,92%
1998	2,76%	2,82%	3,28%	3,43%	3,06%	3,32%	3,47%	3,35%	3,54%	3,54%	3,78%	4,03%
1999	3,82%	3,85%	4,44%	4,18%	4,20%	4,60%	4,28%	4,50%	4,87%	4,34%	4,67%	5,16%
2000	5,06%	5,54%	5,44%	4,64%	5,71%	5,09%	5,36%	5,64%	5,52%	5,66%	5,96%	5,29%
2001	5,74%	5,89%	5,66%	5,65%	6,13%	5,13%	5,31%	5,85%	5,69%	5,68%	5,92%	7,70%
2002	7,65%	8,38%	7,07%	8,37%	9,51%	9,76%	10,37%	9,96%	9,03%	9,59%	8,74%	9,12%
2003	10,17%	9,28%	9,11%	9,47%	9,27%	8,31%	9,44%	9,09%	9,09%	9,87%	9,40%	9,80%
2004	8,82%	9,50%	9,67%	9,78%	10,00%	9,79%	9,89%	10,40%	10,16%	9,94%	10,51%	10,38%
2005	10,04%	10,27%	10,17%	9,71%	11,02%	9,78%	9,22%	9,01%	9,24%	9,38%	8,76%	8,69%
2006	9,85%	9,97%	11,28%	9,91%	10,59%	10,72%						

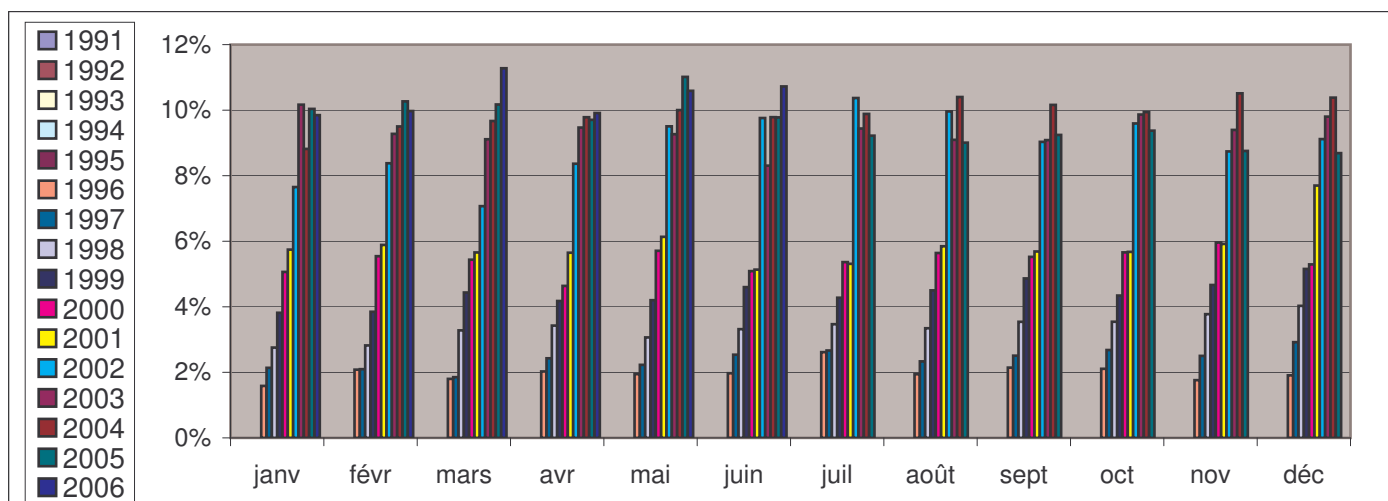

Lecture : en janvier 1996 les salarié-es au chômage avaient un risque de 1,59 % de sortir de la liste des demandeurs d'emploi par une radiation .
 En juin 2006, ce risque est de 10,72 %.

3/ Rapport entre *reprise d'emploi* et *radiations*

	janv	févr	mars	avr	mai	juin	juil	août	sept	oct	nov	déc
1991	nd	nd	nd	nd	nd	nd	nd	nd	nd	nd	nd	nd
1992	nd	nd	nd	nd	nd	nd	nd	nd	nd	nd	nd	nd
1993	nd	nd	nd	nd	nd	nd	nd	nd	nd	nd	nd	nd
1994	nd	nd	nd	nd	nd	nd	nd	nd	nd	nd	nd	nd
1995	nd	nd	nd	nd	nd	nd	nd	nd	nd	nd	nd	nd
1996	22,7	17,0	20,2	18,0	18,4	18,5	13,2	18,0	16,0	15,8	18,9	17,3
1997	16,0	15,8	18,0	13,7	14,6	13,2	12,0	13,1	13,2	12,3	12,9	11,5
1998	11,9	11,6	10,0	9,5	10,7	9,7	9,1	9,7	9,1	9,0	8,4	7,9
1999	8,2	7,8	7,0	7,4	7,2	6,6	6,7	6,6	6,2	7,0	6,6	5,8
2000	5,9	5,4	5,5	6,1	5,2	5,6	5,4	5,5	5,3	5,4	4,8	5,4
2001	5,1	4,8	4,7	4,8	4,3	5,2	5,0	4,4	4,6	4,5	4,4	3,5
2002	3,4	3,1	3,7	3,1	2,7	2,7	2,5	2,5	2,9	2,6	2,7	2,4
2003	2,3	2,7	2,7	2,5	2,4	2,9	2,3	2,5	2,7	2,4	2,5	2,4
2004	2,6	2,5	2,4	2,4	2,4	2,6	2,4	2,4	2,4	2,5	2,3	2,5
2005	2,5	2,4	2,5	2,6	2,3	2,3	2,8	2,8	2,7	2,9	2,8	3,0
2006	2,7	2,7	2,1	2,5	2,4	2,4						

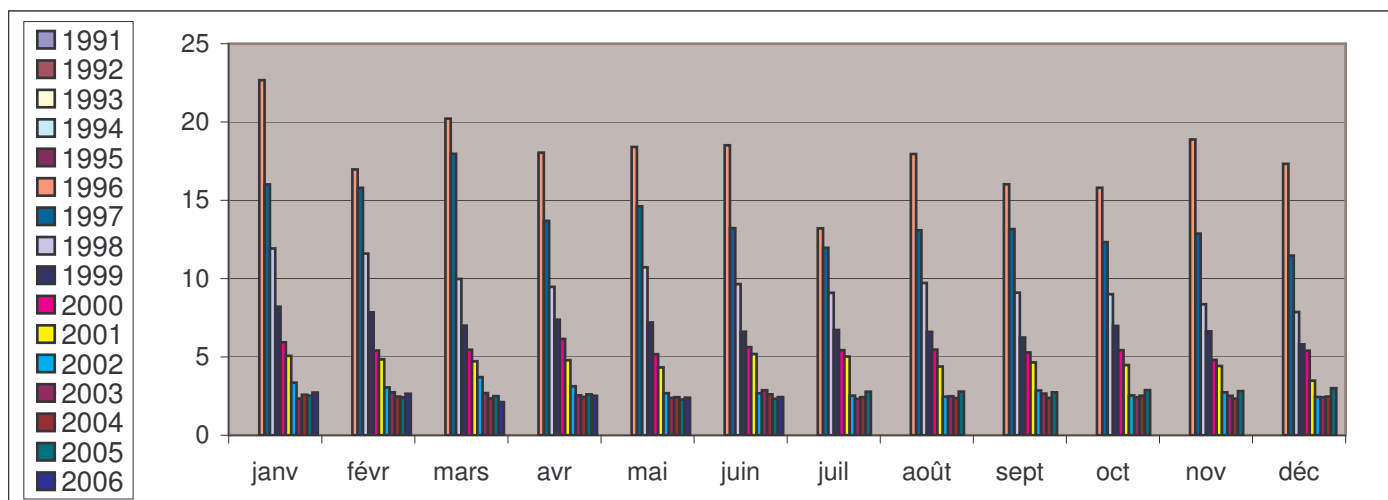

➔ **Lecture** : en janvier 1996, les salarié-es au chômage avaient 22,7 fois plus de chance de *sortir* de la liste des demandeurs d'emploi pour "reprise d'emploi" que pour "radiation".
En juin 2006, cette chance est réduite à 2,4.

Les sanctions par l'Assedic

Rappel : le lundi 7 août 2006 paraissait à la *une* des *Échos* un article minorant l'importance des sanctions prises contre les chômeurs, en "oubliant" que les chiffres publiés, jusqu'alors inconnus, ne concernaient en fait que l'activité de l'Assedic et devaient donc s'ajouter aux performances de l'Anpe rendues publiques chaque mois.

La lecture de la Note de la *Direction générale de l'emploi et de la formation professionnelle* (DGEFP), dont une partie nous a été fournie par le service de presse du Ministre Larcher, maintenant disponible sur le site www.ac.eu.org, confirme l'importance de l'attaque portée contre la partie des salarié-es encore trop peu organisée.

Évaluation des sanctions Assedic

Les chiffres indiqués ne que portent sur deux tiers des chômeurs inscrits : on supposera donc qu'ils sont représentatifs des sanctions, demandées ou obtenues, par l'Assedic.

Sanctions demandées	Jan	Fev	Mar	Total
Base (2/3)	3 019	3 556	3 254	9 829
Hypothèse (100 %)	4 529	5 334	4 881	14 744

Sanctions obtenues	Jan	Fev	Mar	Total
Base (2/3)	1 895	2 383	2 494	6 772
Hypothèse (100 %)	2 843	3 575	3 741	10 158

Les tableaux suivants sont construits à partir des sanctions obtenues, considérées comme des données brutes portant sur les inscrit-es en catégorie n° 1.

2006 - Total des sanctions (Anpe et Assedic)

	Jan		Fev		Mar		Total	
	Nb	%	Nb	%	Nb	%	Nb	%
Anpe(*) Pourcentage du total	33 500	92,2%	32 200	90,0%	41 000	91,6%	106 700	91,3%
Assedic Pourcentage du total	2 843	7,8%	3 575	10,0%	3 741	8,4%	10 159	8,7%
Total Taux d'accroissement du à l'activité de l'Assedic	36 343	+ 8,5%	35 775	+ 11,1%	44 741	+ 9,1%	116 859	+ 9,5%

Évolution du nombre de sanctions (Anpe et Assedic)

(en milliers)	janv	févr	mars	avr	mai	juin	juil	août	sept	oct	nov	déc
2004 (*)	31,2	30,5	35,1	33,9	30,0	36,7	37,8	35,4	38,7	37,7	35,1	39,9
2005 (*)	31,4	31,2	34,5	34,1	34,7	39,5	34,7	33,7	37,2	37,6	33,1	36,0
2006 (Anpe* seule)	33,5	32,2	41,0	35,2	36,2	43,7						
2006 (Anpe * + Assedic)	36,3	35,8	44,7									

Taux de sanctions Nombre de sanctions pour cent chômeurs (catégorie 1)

	janv	févr	mars	avr	mai	juin	juil	août	sept	oct	nov	déc
2004 (*)	1,22%	1,22%	1,45%	1,45%	1,30%	1,61%	1,62%	1,43%	1,55%	1,50%	1,39%	1,59%
2005 (*)	1,21%	1,22%	1,40%	1,43%	1,48%	1,73%	1,49%	1,39%	1,53%	1,54%	1,37%	1,51%
2006 (Anpe* seule)	1,37%	1,35%	1,79%	1,61%	1,72%	2,14%						
2006 (Anpe * + Assedic)	1,49%	1,50%	1,96%									

(*) source Ministère de la cohésion sociale

Note : la participation de l'Assedic est d'autant plus importante qu'elle est récente (janvier 06) et qu'un *goulot d'étranglement*, localisé à la DDTEFP, freinerait la production de *sanctions* au rythme décidé.

L'apport de l'Assedic permet à cette montée en charge du Service public de l'emploi d'atteindre dès mars le niveau de juin de la seule Anpe.